朝鮮日報

編輯兼發行人 方應謨
發行所 京城府太平通一丁目 朝鮮日報社

米價의 前途

昨今, 米價는 차츰 低落 安定된 傾向을 顯著히 보히고 있다. 그 原因으로서는 亦是, 充分한 것은 아니지만 一定數量의 配給이 正規的으로 實施되고 搬入에 多少의 融通性을 주어 마침내 交通難의 緩和와 아울러 都市流入數量이 增加되여 結局 一般市民生活에 있어 謀利輩의 米穀에 依存하는 程度가 急速度로 減少되였다는데 있을 것이다. 참으로 거리의 表情은 和氣스러운 것이 있다 그 反面에 아어쩔수없는 市場情勢에 失心落膽하야 할바를몰라 헤매이는 謀利輩들의 꼴을 보면 一種痛快感도 없는 것은 않이다 何如間 米價는 날로 低落의 一路를 걷고 있는 것만은 事實인데 問題는 이 機會에 米穀政策上에 一大英斷的 革新를 企圖하야 이를 더 徹底하고 恒久的인 米價對策實現의 契機를 삼어야 한다는 것이다.

二

지금 巷間에서는 이 米價低落의 現象이 一時的 現象이고 不遠에 暴騰하지나 않을까 疑心하는 傾向도 없지않어 있을 것이나 米價問題에 對하야 樂觀이냐 悲觀이냐가 우리들에게 提示된 質問이라면 우리는 서슴지 않고 樂觀이라고 對答할 수 있다 이것은 어떤 希望的 觀察에서 의지로 有利한 對答을 펜을 어내는 것이 않이라 冷靜한 客觀的 判斷에서 어들 수 있는 結論이란 것을 强調치 않을 수 없다. 그 한가지 理由로서 現在進行하고 있는 「인풀레」 形勢는 반다시 一般生活者의 주머니가 紙幣로 膨脹되였다는 것을 意味하는 것이 않이라 市場의 「인풀레」 現象과는 對照的으로 一般市民의 生活資金難이 深刻化하여가고 있는 지경이니 一般의 生活形態도 不可避로 所謂 最低生活의 限度를 死守하느라고 消費의 節約이 漸次 强化해저 가는 今後에 있어서는 節約에 節約를 加해서라도 될 수 있는 대로 配給米中心의 食生活을 해야할 것이고 그 自然的 結果로서 謀利輩들의 米穀에는 그다지 關心을 갖지 않게 될 것이 分明하기 때문이다.

數日前에까지의 食糧難의 經驗이 深刻했든 만큼 이 機會를 놓치지 말자고 買占에 餘念이 없는 消費者가 있다면 이것이야 말로 消費者 스스로 自己를 옭살게 구는 格이 될 것이니 愼重히 警戒치 않어서는 안될 것이다 萬若 이들 消費者가 續出한다면 그것은 다시금 謀利輩들 압헤 消費者全部의 降伏狀態를 出現케하야 米價決定權을 그들에게 提供하는 세음이된다 우리들은 새로히 消費者의 共生意識을 提唱하야 마지 않는다 以上에서 指摘한 바와같이 關係當局의 勇斷的 米穀對策이 切實히 要望되는 바이지만 한편 一般市民이 그 얼마나 信念的으로 樂觀하고 있는가 또는 現在의 米價低落의 傾向에 얼마나 두려운 信念을 가지고 있는가가 米價의 安定與否를 決定하는 것을 一般消費者는 銘心하여야 할 것이다.

右翼政黨合同挫折

結局, 各黨間에 意見不一致

韓民黨, 新韓民族黨의 態度愼重

月餘를 두고 右翼政黨合同問題를 둘러싸고 韓國獨立黨, 國民黨, 韓國民主黨, 新韓民族黨에서는 各々合同交涉委員을 選出하야 數次에 걸쳐 會合을 거듭하여 왔고 지난 七日에는 府添町臨政宿舍에서 各黨交涉委員이 政黨合同問題를 中心으로 長時間에 걸쳐 最後決定的, 論議가 있었으나 韓國獨立黨으로서는 現在中央執行委員十五名中 五名이 還國하고 남은 十名은 아직 國外에 있는 만큼 黨名是 政綱 政策은 勿論 細則問題에 드러가 現在組織으로도 秘書組織宣傳等 部署는 變動할 수 없다고 固執하였다 그럼으로 國內政黨은 無條件解體하고 個人資格으로 入黨하야 部署와 中央執行委員이 選定問題를 論議하자는 合同方式을 提議하였다 이에 對하야 韓國民主黨과 三原則을 提議한 新韓民族黨에서는 韓國獨立黨의 主張을 抛棄하고 좀더 大乘的 雅量을 求하였으나 뜻대로 圓滿한 進陟을 보히지 못하고 다만 大同團結에 對한 原則論만으로 意見이 一致된듯하다

그後 韓國民主黨에서는 九日午後二時 同黨臨時中央執行委員會를 열고 交涉委員의 報告를 中心으로 合同問題에 對하야 長時間의 論議가 있었는데 드디여 好結果를 보지 못하고 月末頃에 再次全國支部代表와 代議員을 召集하야 同黨全國大會席上에서 最後決定하야 發表하기로 되었다하며 一方新韓民族黨에서도 九日午後一時 中央黨務執行委員會를 열고 合同問題를 討議하고 合同問題를 愼重히 討議하야 最後決定을 結束지으리라 한다 右翼政黨의 合同問題로 一時政界는 活潑한 局面을 보히더니 韓國民主黨 新韓民族黨의 濃厚하든 合同氣勢도 韓國獨立黨의 固執으로 드디여 一時挫折狀態로 되였다

右翼合同工作과 朝共側의 觀測

朝鮮共產黨責任秘書朴憲永氏는 十日午前十一時 出入記者團과 會見하고 右翼政黨의 合同工作에 關한 質問에 對하야 다음과 같이 말하였다

右翼政黨合同工作은 左翼에 對立하야 戰鬪陣容을 再編成하는 策略으로 본다 政黨이란 階級의 利益을 代表하고 나오는 것이니 右翼內에도 數個階級이 存在한다면 當然히 數個政黨이 있을 수 있고 또 當然히 있어야 한다 이것이 民主々義國家에서 嚴然한 事實이다 現在朝鮮에는 資本家와 地主의 獨裁政權이 樹立될 수 없다 오직 農民勞働者 「부루조아」等의 協助로서 朝鮮民族의 利益을 代表하는 民主々義政權이 樹立되지 않으면 안된다 그런데 右翼政黨指導部는 國內에서 左翼勢力을 制壓코저 全力하였다 이러한 反民主々義的 右翼指導者들의 路線을 치옷한 路線으로 말미아마 左右翼의 統一과 聯合國協力下에 民主獨立政府를 樹立하려면 이러한 頑固한 反動的 政客들은 政治로부터 물러가야 하며 이러한 指導部를 基幹으로 하는 合同은 在來의 옳지못한 方向을 곳칠 수 없을 것이오 民主々義路線을 밟으리라고 보지 않는다

李承晩博士와 金九主席 이번政黨에는 不參決意

九日午後二時 敦岩莊에서 李承晩博士와 金九主席이 會合하야 長時間 등안 協議한 바 있었는데 그 內容은 今後로 兩氏는 如何한 政黨의 責任者나 黨員이 되지 않기로 되었다는데 金九主席도 韓國獨立黨主席을 辭任하기로 決定하고 近々 辭任聲明을 發表하리라 한다 【寫眞(右)李博士 (左)金九主席】

各道警察部를 道行政에서 分離?

三十八度以南各道警察部長會議는 오는十二日부터 軍政廳에서 開催한다는데 同警察部長會議決定에 따라서는 現在까지 第三部이든 各道警察部가 道知事權限에서 分離되여 單獨的으로 再編成될 것이라 한다 그리고 單獨再編成에 있어서는 現軍政長官이 總司令이 될는지 或은 警務部長이 이를 管掌할는지 이는 아직 알수 없으며 萬一 右와 같이 된다면 警察官은 軍隊的으로 再編成되지 않나 하는 點도 있어 今般召集되는 警察部長會議는 자못 注目된다

故「루스벨트」美大統領 日帝에의 警告計畫判明

【華盛頓九日發合同】 故「루스벨트」大統領이 一九四一年 十二月九日 日本의 亞細亞侵略繼續에 對하야 和平을 勸告하려고 企圖하였든 것이 日本의 眞珠灣攻擊에 依하야 制先을 當하고 말었는데 右大統領의 企圖는 文書로 作成되여 九日再開된 眞珠灣事件調査委員會에 提出되였다 이에 依하면 故「루」大統領은 最初日本天皇에게 要請하야 成果을 엇지못하는 境遇에는 正式으로 警告를 發하라고 하였든 것이 判明되였다 한다 【寫眞은 故루스벨트大統領】

「시리아」駐屯英佛軍全部撤退

【다마스코스十日發AP合同】 「시리아」首相 「사달라ー자구리」氏의 聲明에 依하면 「시리아」에 駐屯하고 있는 英佛兩軍은 四月十五日까지 全部撤退할 것이라 한다

美大統領任期 六個年으로 改正?

【와싱톤十日發AP合同】 美共和黨幹部聲明에 依하면 共和黨은 將來美大統領在職年限을 六個年으로 改正할 運動이 成功될 可能이 있다고 말하였다 이案은 一九四八年에 大統領選擧前에 提議되야 國會에서 憲法修正에 依하야 이案을 成文化할 豫定이라 한다 共和黨代表 「딕선」氏 聲明에 依하면 이案은 一年前에 提出되었으나 保留되여 있었든 것이라 한다

滿洲國共關係 故意로 擴大企圖

中共機關紙의 報道

【延安七日發=延叢=AP合同】 新華日報報道에 依하면 中央軍은 四月四日 營口를 占領하고 大石橋로 向하야 進軍中이라 한다 營口와 大石橋는 中共軍이 進駐하고 있으나 現在中央軍은 滿洲各地區로부터 中共軍을 逐出하라고 企圖하는 것은 國共兩軍衝突을 擴大시켜 內亂으로 變하라는 意思가 明白한 것이다 그리하야 共產黨機關紙는 國民黨이 停戰協定精神에 不誠實한 點을 攻擊하고 있다

滿洲事態重大化

【重慶十日發AP合同】 重慶政府言明에 依하면 中美側巨頭로 組織된 三名의 停戰執行委員이 十一日空路로 奉天에 向하는 途中 北平에 寄留豫定이라는데 右三巨頭는 中央代表軍政部長陳誠氏代理 秦德純大將 中共側代表周恩來氏代理 陳紹禹氏 美國側代表 「질렘」中將이라 한다

滿洲問題에 關하야 國共美三代表는 過去一週間會談을 每日 繼續하였으며 이번 滿洲行은 滿洲의 國共衝突이 大規模的 內亂으로 擴大되려하는 것을 防止하려는 最後的 措置이라 한다 現在滿洲에는 執行委員이 派遣되고 있으나 아직 아무 成果도 엽지못하고 있는 狀態이다 現在美國에 滯在中인 「마ー샬」將軍은 數日內에 中國으로 歸還하야 國共兩軍의 紛爭問題를 다시 調停할 것이라 한다

國共衝突防止畫策

國共美三代表가 遂出馬

葉將軍等中共要人搭乘機墜落

【重慶十日UP發朝通】 지난八日 西安附近에서 墜落한 것으로 認定되는 共產黨의 要人들이 搭乘한 輸送機를 搜查키 爲하여 美軍當局에서는 搜查機를 派遣하였는데 遭難者十四名中에는 前新四軍々長 葉挺將軍外에 國際勞働會議의 中共代表 丁發氏도 包含되여 있다 搜查機는 延安에 到着하여 一夜를 經過하기로 되였다

滿洲問題의 通牒 蘇聯回答아직없다

「번스」長官談

【華盛頓十日發AP合同】 「번즈」國務長官은 記者團에게 다음과 같이 말하였다 美國은 滿洲問題에 對한 通牒을 蘇聯에 傳達하였으나 아직까지 아무回答도 없고 또 「유ー고스라비아」의 「미하이로비크」大將의 反逆罪裁判에 美國將校가 證言할 것을 「유ー고」當局에 要求하였으나 이역시 아무回答이 없다 亞爾然丁을 西半球相互援助條約締結에 參加시키고 않시키는 것은 다만 亞國의 言辭만 하얗이고 行動으로 亞國內의 「팟쇼」的 勢力殘滓를 除去하는데 左右되는 것이다 美國은 駐亞爾然丁新大使로 「조ー지 매사스、스미드」氏를 任命하고 駐「부라질」大使로 「우이리암포ー레」氏를 任命하였다

蘇軍、哈爾賓서 三方面으로 陸續撤退中

【重慶十日發AP合同】 中央通訊報道에 依하면 哈爾賓市로부터 蘇軍은 三方面으로 陸續撤退中이라 한다 卽 黑河, 綏芬河, 滿洲里方面으로 撤退中이다

海外片信

美中新通商條約

【重慶十日UP發朝通】 外交部當局者의 言明한 바에 依하면 目下中美間에는 新通商條約締結에 關하야 交涉이 進行中이라고 한다 이와 反對로 滿洲에 關한 中蘇間의 經濟協商은 아직 再開되지 않었다 한다

委治諸島統國고마릿성

【東京十日發AP合同】 聯合國最高司令部는 日本政府에 對하야 日本이 太平洋에 있는 皿本委任統治諸島를 要塞化한 것은 國際聯盟條約에 違反되는 것임으로 聯合國國際訴訟部에서 이問題를 取扱할 것이라고 通知하였다

原子彈實驗은 秘密

【로스안젤스十日發AP合同】 「로스안젤스·타임쓰」紙에 「제임스·바셋」氏가 「뉴ー맥시코」州에서 보낸 「로ー스엘」에 依하면 現在計劃되고 있는 原子彈實驗은 大衆에 게發表定대로 詳細히 報告되지 않을 것같다 한다 同氏報道에 依하면 原子彈實驗狀況이라든가 또는 原子彈爆發後의 破壞力에 對한 情報는 當局의 秘密로 繼續保存되리라 한다

徵兵令延長主張

【華盛頓九日發共立】 아이젠하우어參謀總長은 上院軍事委員會에서 徵兵令延長을 主張하였다 同元帥는 志願兵制에 依한 募兵을 主張하였지만은 이에 關하여 徵兵制度도 必要하다고 하였다

이前司令官被逮

【테헤란十日發AP合同】 前「아란」國軍總司令官 하상·아쿼將軍은 十日反對政府行動者라는 口實로 逮捕되였다. 風說에 依하면 「아쿼」將軍은 右翼系統의 「아젤바이잔」州革命分子를 組織시키라는 計劃에 關係하였다한다. 一面左翼系統 「투ー데」黨은 「이란」의 國會를 二院制로 할 것을 要求하였다. 이것은 「아」州自治政府를 「이란」의 機構下에 두라는 企圖下에서 나온 것이다 「투ー데」黨一部風說에 依하면 「투ー데」黨은 「마산데란」州에서 「부ー데라」를 擧行할려고 企圖하였다 하나 「이란」首相과 當局者는 이를 否認하였다 「에데라」紙報道에 依하면 「아젤바이잔」自治政府首都 「다부릿쓰」에 駐屯中인 蘇軍은 撤退를 開始하였다 한다

「三」氏訪比는 未確定

【華盛頓十日發AP合同】 「트르맨」大統領側近者言明에 依하면 「트르맨」大統領은 七月四日 比律賓獨立記念式에 參加次로 訪問하리라 하는데 이는 아직 確實性이 없으며 萬若「트르맨」大統領이 比島를 訪問하는 境遇에는 大統領은 「하와이」까지 空路로 「하와이」에서 比律賓까지는 軍艦을 乘用하려 하리라 한다. 그러고 現在七月一日頃으로 豫定되어 있는 原子彈實驗을 大統領은 見學할 意思가 없다 한다

佛勞組大會開催

【巴黎九日發共立】 佛國勞働組合大會는 八日巴里에서 開催되어 五日間 開催될 豫定인데 英國及쏘聯의 代表者도 出席하였다 同勞働組合은 佛國新政府의 對勞働法을 支持시킬 것이며 또 新憲法制定에도 參加할 것으로 되어 있다 同組合의 會員은 五百萬名이라고 한다

蘇、安保에서 이란問題不討議要望

【莫斯科八日發AP合同】 當地外交界觀測에 依하면 蘇聯政府는 UNO安保理事會가 「이란」問題를 討議치 않이할 것을 期待하고 있으며 萬若 安保理事會에서 「이란」問題를 再議한다면 이것은 蘇聯에 對한 가장 非友好的 行動으로 認定할 것이라 한다 그러고 「이란」問題가 安保理事會討議事項으로부터 除去될 것을 正式으로 要望할 것이라 한다

再開安保에 兩難題

一、蘇聯의 「不法不當」宣言 一、西班牙 「프랑코」政權問題

【紐育十日 「삭크포ー드」UP特派員發朝鮮】 聯合國安全保障理事會는 九日會議를 再開하는데 蘇聯代表는 어미 十三日에 互한 缺席을 끗내이고 再開會議에 出席할 것은 적어도 確實하다 今番會議에서는 大國을 離開하고 있는 波瀾性을 가진 여러 問題가 提起될 것으로 觀測된다 어려한 兩問題中 今週內에 理事會에 提出될 것은 적어도 틀림이 있는데 그 하나는 理事會가 前態度를 轉向하야 「이란問題」에 關해 行動을 「不法不當」하였다고 宣言하라는 것이다 英國은 이 蘇聯의 要求가 根本的으로 修正되지 않는 限 이에 反對할 것이다 美英兩國은 蘇聯의 軍隊를 「이란」에서 撤退시키겠다는 蘇聯의 約束에 關하야 五月六日附로 「아」國이 提出한 要求를 하라고 要求할 것이다 第二問題는 全聯合國이 西班牙의 「푸랑코」政權은 國際平和와 安全을 威脅하는 것임으로 이와 國交를 斷絶하라는 蘇聯의 提案이다 美英兩國은 西班牙에 對하여 如此한 斷乎한 行動에 反對할 것이나 蘇聯, 佛國, 波蘭은 「파시스트」는 波蘭의 提案을 支持할 것으로 期待된다

西半球各國外相會議 巴里平和會議後開催

【리오데자네로十日發AP合同】 「부라질」外務當局聲明에 依하면 同國政府는 西半球各國의 外相會議를 巴里平和會議終了後에 開催할 것을 提議하였다 한다 그런데 西半球各國外相會議는 四月十五日頃에 開催하려고 豫定되였든 것이나 美國의 要望에 依하야 無期延期되였든 것이다

蘇「모」氏等出席

【倫敦九日UP發朝通】 「데이리·레레그라푸」紙는 다음과같이 報道하고 있다 倫敦에서는 蘇聯이 美國의 提案을 受諾하고 四月二十五日 巴里四個國外相會議에 參加하리라는 觀測이 有力하여지고 있다 그 結果 五月一日부터 開催될 豫定인 全歐洲二十四個國平和會議도 開會가 可能하게 될 것이다 蘇聯의 外相會議에는 「모로토ー프」外相 「비신스키」氏를 出席시킬 것으로 보고 있다

◇ 팔뜻하던 右翼政黨의 大合同은 또 挫折。
◇ 擴黨을 期키爲함이라면 前程도 조곳지만 兩執不讓이 原因이라면 딱할노릇。
◇ 無條件合同이 그리쉬울까 손뼉은 서로마주쳐야 소리가나는 法。
◇ 李承晩博士와 金九主席 政黨關係를 一切끈었다고 決意。
◇ 超黨派的으로 建國에 努力할것을 미더준다。

人事往來

◇ 李範奭氏 九日北[illegible]

政治性있는集會는 美蘇會談期中禁止
婚喪·宗教·娛樂等은無妨

十일 경기도경찰부 정보과의 발표에의하면 十일 정오부터 미소공동위원회를계속하는동안엔 종교(宗教)와혼식과장제(婚式葬祭)에관한 모힘과 일정한장소에서 허가를어더서 행하는집회를제외한『데모』를의미하는 집회시위 즉시가행진등을 금지할터이라한다 이발표와동시에 이미허가하엿든집회도 금지하게될지모른다 그리고 이것은 미소공동위원회의 의향으로 결정된것이라한다

應徵士後援會解散

응징사(應徵士)의불안한 감정을 없세기위한 모략정책으로 전총독부시대에 조직되엿든 조선인응징사후원회(朝鮮應徵士後援會)는해산되엿다고 군정청보건후생부직원원호과장『색키―』중위가九일아침발표하엿다

民生協會組織

정치적운동과는무관계로 요로지우리민족 생활의번영과 계몽에주력을두어 과학지식보급과 그실제지도를하고저 지난사일다수 외유지들이모여 민생협회(民生協會)를조직하고 사무소는 서울명치정(明治町) 일정목五九번지에두엇스며 간부들은다음과갈다

名譽會長 洪震 ▲會長 金先圭 ▲副會長 金文性 ▲顧問 李甲成 朴哲在 李始榮 嚴東昨 金奎植 金昌淑 吳夏永

선생의훈시후홍진(洪震)씨의축사로 오전회의를끗마추고 동오후한시부터 속개예정이엿스나 경기도경찰부 정보과에서 금일발표한 미소공동회의중 일체집회를금지한다는 취지에순응하야 일단 해산하얏다

【사진은회장】

國防警備隊員에 寄附行爲禁止

국방경비대원과 해안경비대원을 위로하기위하야 기부를 허망하는 사람이 만흔데 八일 국방부장으로부터 조선사람의 이같은 호의는 감사하나 각경비대원에게는 여러가지 물건이 잇으나 기부밧는것을 금하엿다고 말하엿다

蹴球 春季리―그戰續行

朝鮮蹴球協會主催 春季리―그戰第一日은 八日午後零時十分부터 서울運動場에서 열인바 戰績은 다음과같다

大東商業 3……3 京畿中學
普成專門 19……0 培材中學
全釜正軍 32……0 全道商軍
全普成軍 23……0 徽正中學
師範大學 12……8 全서울軍
(以上八日擧行分)
京畿道商 3……0 浦龍中學
京畿中學 14……0 光新商業
大東商業 5……0 崇福中學
(以上十日擧行分)

男女中等學年別陸上 五月十日부터三日間

全國學生陸上競技聯盟主催
第一回全國男女中等學校對抗年別陸上競技大會는 來五月十일·十一·十二의三日間 서울運動場에서 擧行할터인데 種目은 一人二種目 學年別로 男子二名 女子四名이며 諸般問議事項은 主催側(鍾路永保빌딩事務所)으로 하야주기바란다한다

今日의運動

主催 鍾路青年會館 場所 中央基督青年會 ◇會員少年籠球 紅軍對白軍(午後六·三〇—七時) 美軍對稅務署(午後七時—八時) 入場은無料이나 青年會々員及同體育部員과 諸育關係人에限함

列車時間改正 五月부터實施

四월에 실시예정이든 열차시각의개정은 사정으로 五월부터 실시할터이라는데 개정할열차시각의 발표는 이달二十일경에운수국에서 자세히 발표하기로되엿다

暗黑電車에 불이켜진다

경전(京電)에서는자재난으로밤에전차에불을켜지못하야 시민에불편을끼처엿스나 오는十五일부터는전부전등을달기로하엿다한다

놓아가는讀書熱

서울국립도서관(國立圖書館)의현재 장서는 정본(正本) 二十八만七천八백五十八책 별본(別本) 五만一천三백七十책인데 三월중도서열남상태를보면 一일평균 三백八十四인으로한달동안에 ●만 천九백六인이다 독서경향으로는 ●학, 문학이제一위로 三, 七七三책이고 다음이 ●리, 의학 三, 三六책이다

獨立促成會 支部長會議

대한독립촉성국민회(獨促)도, 부, 군(道, 府, 郡)지부장회의는 十일오전열시 서울종로(鍾路)기독청년회관에서 각지부대표八십八명과 방청인수백명이모인가운데 먼저김창준(金昌俊)씨의 개회사로시작하야김구(金九)

△會長 嚴恒燮 △副會長 崔善益 △幹事長 金根濂 △副幹事長 金栗國

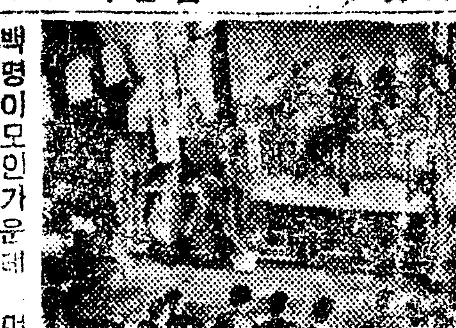

쌀搬入은두달分씩
軍政廳서『서울市廳』에指示

시경제과에서는방금 쌀반입에대한구체안을세우는중인데 十일시청양곡계『원러』대위는 군정청명령이니 十一월―八월까지의분량을 두달분식나누어 세번에반입시키되 그때마다반입종평균하라고지시하엿다 이러케되면 사실상 시민의반입에 큰지장을주게될것으로 동경제과에서는 리(李)시장을통하야 군정청의 재고를기다려 반입을실시한터인데 그결과가 주목된다

少年軍結成 政廳서許可

대한『뽀이쓰카우트』중앙위원회에서는 그간 군정청에 허가원을 제출중이든바 六일 드디어『러―취』군정장관으로부터 허가되엿음으로 방금 중앙위원회에서는 결성대회를 개최하고저 준비중이라한다 신임원임원제씨는 다음과갓다

戰災同胞를移植!
富平、鷺梁津에農場設建을計畫

매일평균四백여명씩 서울에드러오는 전재동포의 구제책은 중대문제의 하나이거니와 시청후생부에서는우선 전재농민을 구하는동시에 식량난완화책으로 부평(富平)에잇는 시유지(市有地)약三십만평에 三백호가량을 의식시켜 잡곡을 생산하도록 계획을실행중이고 한편 황금정 원호사업협회(援護事業協會)에서는 시청과 신한공사의 량해를어더 노량진에 약十八만평의 리래원에 약二十만평의 농장을 개척하기로 결정하고 전재농민 약四백호를의식시키기로 되엿다 이것이실현되면 약五천명의전재민은 구제될것이고 압흐로도 이런구제책이활발하게 진행될것으로보인다

同胞百萬 餘名이還國

군정청발표에의하면 五일현재 일본(日本)서도라온 동포의총계는 일백二만六천三백六십五명이고 철거한일본인은 六십七만九천三백二십一인이다

大韓產業報國團結成

국내산업부흥과 청년지도에활동을하야오든 한국광복산업단(韓國光復產業團)은금번갓흔취지우에수삼단체와합동하야새로 대한산업보국단을결성발을하얏는데 동회위원장은김석황(金錫璜)씨부위원장은 이재간(李載侃)씨다

반지盜難事件 多數被疑者拘束

경기도경찰부 모과의 집에서는얼마전에 반지를잃은일이잇엇는데 한달이나되도록 그반지의 간곳을알지못하여 피의자로여러사람을 검속한 사건이잇다 죽지난삼월중순 경찰부모씨의집에서시가수십만원되는반지를 잃허버리고 그씨원집에서심부름하는소녀에게묻어니 나잇다가출가한 서울봉익정(鳳翼町) 김모의 안해에게주엇다고도하며 자기동무인모씨의딸이 삼백원에팔엇다고도하야 본정서에서는지난 삼월삼일전기봉익정김모의집 식구

속중인데 사건의귀결은주목된다

시골소식

中等校設立期成會

아직중등교육기관의시설이없는충남광천읍(廣川邑)에서는 유지들의발기로 광천중동학교설립기성회를조직하고 도학무과의양해를어더 방금기금을모집중인데 래신학기부터는개교하게되리라한다(廣川)

曾坪서도期成會結成

충북남부지방사개면의유지의발기로 중평중학교가성회를결성 그실현을기하고활동중이다『曾坪』

反託學生事件公判
四個月懲役, 二年執行猶豫求刑

금년정월十八일 인민보사 인민당본부 서울시인민위원회를 습격한金把虎(京醫專生, 保釋) 金成甲(世醫專生, 旬束) 洪錫基(世醫專生, 不旬束)에관한 건조물침입 폭파괴 폭력행위등 처벌위반의 소위 반탁학생사건공판은 十일 서울재판소에서 개정되여 검사로부터 각四개월징역 二개년집행유예의구형이 잇엇는데 김병로(金炳魯) 서광설(徐光卨) 양변호인의변론과군정청 의육과장(醫育課長) 김명선(金明善)씨의특별변론이 잇엇다 언도는十七일이다

假檢察官이橫行

영업허가를어더주겟다하고 금품을 강요하는가검찰관(假檢察官)이서울시내에도라다닌다는데 서울시청에서는 완장증표를 갓지안은불심한자가있을때에는 즉시경찰서나 시청에보고하여주기를바란다한다

金大法院長留任說

불신임안문제로 한때그귀취가 주목되든 대법원장 김용무(金用茂)씨는 기보한바와갓치 자난一일 사법부에 정식사표를 제출하엿엇는데 요지음다시 김씨와 류임설이사법부내

農家에必需品을配給
朝鮮農會서積極的으로活躍

조선농회(朝鮮農會)에서는 농민을위하여 여러가지사업을계획중인데 이번군정청의알선으로 五천만원의자금을 융통바더 생활필수품을(즉접생산공장으로부터 구입해서 일반농가에배급하기로되여 경기도관내는임이각군농회를통하여 배급을하고잇스며 그외라도에도착착계획을세우고 압푸로배급을하리라한다

▲ 그리고과거조선농회소유창고를미곡창고회사에서 대행(代行)하여온 약七五○개창고를지난一일부터는즉접농회에서 운영하기로되엿다한다

日人家屋不正讓渡者起訴

일인소유의가옥을 군정청허가없이 매도하야 권리금을바더먹다가 범령제三十三호에저촉되여 기소된사건―

서울시내 영락정(永樂町)二정목七 조규현(曹奎鉉)(五一)이란 여자는 작년十一월경 서울대화정(大和町)三정목 一백남식(白南植)으로부터 시내앵정정(櫻井町)一정목一三○ 전일인소유의가옥을 불법접수한후 十二월卅일 리쾌식(李快植)에게 불법양도함으로써 일인재산을 군정청허가없이 이전하야 十三천五백원의권리금을 바든것이다

被害九百萬圓 三月中火災損害

三월중 시내에서 화재로 인하야 주택二十六동상점 十二동을 소실하얏고 피해액은 九百여만원에 달하얏다고조병옥(趙炳玉)경무부장이 발표하엿다 화재의원인중 특히상점의 피해는 불완전한전기『코―드』를 사용한관계로생긴것이 대부분이라고한다

新韓公司에서 顧問會를組織

신한공사(新韓公司)부이사『케이트』대위는 十일 동사『고문』제에관하야 다음과 갈이말하였다 동사 중역회에서는 남조선 각도로부터 인원을선출하야 곳고문회를 조직하리라한다 이고문회는 중역회에 대한 상담역의 자격으로서 신한공사 중요정책에 대한 대표적 조선인의 의견을 종합하야 보려는것이다

色鉛筆

정치와 경제상태가 판이 잡히지않고 혼란한이때 이다 악덕행위로 사리와 사욕을 채우고있는자 비일비재▲시골사람을 상대로하는『마루있지』라고노끈으로 사행심(射倖心)을 이용해서 속여먹는노름도그하나이오▲경마장에서 마권(馬券)을사지않고 소위『맛대기』도박도그하나▲사기와횡령도 별의별것이있지만 요지음에는 음식점 영업허가가경찰서로부터 보건후생국으로 이관된것을 또재료삼어서 속여먹는모양▲나는군정청 관리인데 이번에는 영업허가 맛기가어려우니 내가알선해주겟다하고 음식점을 돌아다니며돈을바더 먹는자가만타▲쇠퇴되어가는 사회도덕과아울녀 부패해가는 이따위나뿐자를 은청제하버릇을고치어주어야겟다

氣象豫報

(晴後曇) 豫報―처음에는 晴天이겟스나 午後에는 흐려진다
氣溫―十日朝 攝氏二度五
【曆】十一日(木曜)陰十日 ▽日出 午前六時六分 ▽日入 午後七時四分 ▽滿潮 午前○時四○分 午後一時四三分

文化 兒童教育研究社創設

兒童教育研究社에서는 出版部와映畵部를두어 教育圖書出版과 教育映畵製作及 學校巡廻映寫를 實施하기로되엿는데 少年少女叢書로『아소몽童話集』과 『우리들의日常科學』이 近日中에 나오게 되엿으며 教育映畵는 申請順으로 希望種類를 出張映寫한다고한다 事務所는 서울市黃金町三丁目三一二 代表幹部는金小東, 金忠植, 李炳逸

新刊紹介

▲先鋒四月號 서울市鍾路六丁目三三八의一七 先鋒社發行 定價十五圓
▲주간소학생第九號 서울市鍾路二丁目永保빌딩 朝鮮兒童文化協會發行 定價一部二圓

讓渡 東洋器具一切 서울市笠井町三三七共信社 電東大五三八番

醫師 及漢方醫師 本町三丁目九二 內 李 電本二六七三 金城藥局

支局募集 支局을設置하겟사오니有意하신분은至急來談或은通信으로連絡하시압 서울市中區花園町八○의一 中央經濟時報社

十日부터五日間 곳센男妹 그리운故鄉 解放뉴스五號 明洞劇場

最高優良品 다이나美粧料

(鼻聲矯正)朝鮮호텔越便 富益鎭 耳·鼻·咽喉科 電話本局②三三八九番

一般外科 花柳病科 專門 半島病院 院長 金○玉 副院長 金○現 女事務員優待採用 서울市鍾路五丁目二二八 電話東局⑤二七八五

口腔外科 X光線科 中齒科 院長 申仁澈 明治町二丁目(前北平 平山齒科)(國際劇場越便) 電話本局②四五四七番

商業繁榮의基本은物品을그저賣함이아니오信用으로서結果를期하는데잇다 서울市本町四丁目一○九 各種化粧品 雜貨 貿易商 宋八星商會 電話本局②八四四番

謄寫原紙·謄寫잉크·朱肉 複寫紙·謄寫版及同附屬品 製造元 鶴林洋行 서울市北米倉町一 電話本局②二九五一·六五七○ (朝鮮謄寫版商會及京城謄寫堂合同企業體)

寫眞機 寫眞材料 賣買交換 서울市中區明治町二 文進洋行 電話本局②二九一九 四八

文房具業者諸位에게告함 營業種目 高級謄寫原紙 謄寫잉크複寫紙 타이푸原紙其他 高級文房具 一切都賣

中央及地方特約店大募集 漢城市南大門通三丁目一八 大氣堂總販賣部 文房具及諸雜貨 貿易商 泰華貿易商會 電話本局②○○四七番